

SPRING PICTURES 2022



FUNPACK *DIVERSIÓN PRIMAVERA*

(1) bookmark / ruler, (3) bag tags, (3) key tags and (1) door hanger
 (1) Marcador de libro y regla, (3) Etiqueta del bolso, (3) Etiqueta de clave y
 (1) Suspensión de la puerta

BACKGROUND CHOICES *OPCIONES DE FONDO*

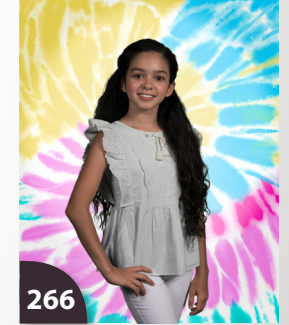
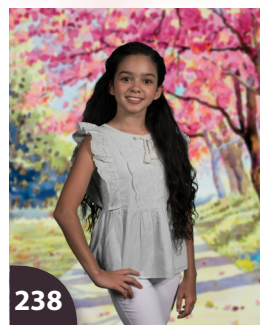
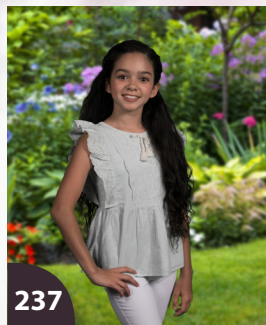

AVAILABLE ONLY ONLINE!

¡DISPONIBLE SÓLO EN LÍNEA!

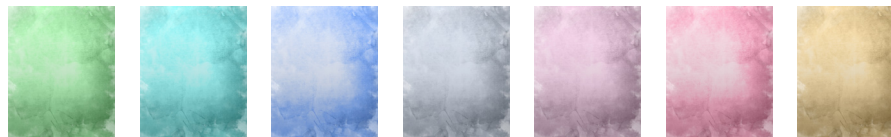

Scan with your Smartphone to
 order online!
 Password is in payment section
 on the reverse side.



SATISFACTION GUARANTEED. *Satisfacción Garantizada.*

This program may support your school's fundraising! *¡Este programa apoya la escuela en recaudar fondos!*

380 TURNER WAY, ASTON, PA 19014 | 1.800.220.7667 | WWW.BARKSDALEPHOTO.COM

10621 BLOOMFIELD ST. SUITE 1, LOS ALAMITOS, CA 90720 | 1.562.431.1467 | WWW.PICTURESWITHCLASS.COM

64A NEWARK STREET HAVERHILL, MA 01832 | 978.388.9832 | 603.974.0198 | 207.692.0080 | WWW.HOCKSTUDIO.COM



PICTURE DAY: MARCH 2, 2022

ADDITIONAL PACKAGES & BACKGROUNDS ONLINE
WWW.BARKSDALEPHOTO.COM

**SAMUEL MICKLE
 ELEMENTARY SCHOOL**

THIS IS A PREPAY EVENT Order forms or camera pass should be given to the photographer on picture day.

Online Password: **13580SG**
 Case Sensitive - password expires 24 hrs. after picture day



Este es un evento prepago los formularios de pedido o el pase de cámara se deben dar al fotógrafo en el día de la foto.

**IF YOU DO NOT CHOOSE A BACKGROUND (240) SPRINGTIME PARK WILL BE SELECTED.
 SI NO ELIGE UNA FOTO DE FONDO (240) SE SELECCIONARÁ EL PARQUE DE PRIMAVERA.**

More backgrounds & products available online! *¡Más fondos y productos disponibles en línea!*

PACKAGES PAQUETES

ADDITIONAL PACKAGES AVAILABLE ONLINE

<p>A. Ultimate \$52</p> <p>(2) 8 x 10 (2) 5 x 7 (4) 3 x 5 (8) 2 x 3 (1) Funpack</p> 	<p>B. Premium \$44</p> <p>(1) 8 x 10 (2) 5 x 7 (4) 3 x 5 (8) 2 x 3</p> <p> *High-Res Digital Download</p>	<p>C. Deluxe \$37</p> <p>(2) 8 x 10 (4) 3 x 5 (8) 2 x 3</p>	<p>D. Value \$30</p> <p>(2) 5 x 7 (4) 3 x 5 (8) 2 x 3</p>
<p>E. Basic \$22</p> <p>(4) 3 x 5 (8) 2 x 3</p>	<p>FP. Funpack \$16</p> <p>(1) Bookmark/Ruler (3) Bag Tags (3) Key Tags (1) Door Hanger</p> 		

*Digital downloads will print quality products at or above industry standard photos. The 8x10 downloadable file is 2400 pixels x 3000 pixels. This size image, will produce quality prints for 8x10, 11x14 and up to a 16x20 size picture. Las descargas digitales imprimirán productos de calidad de los estándares fotográficos de la industria. El archivo descargable 8x10 es de 2400 píxeles x 3000 píxeles. Esta imagen de tamaño, producirá impresiones de calidad para fotografías de 8x10, 11x14 y hasta 16x20.

THE ONLINE ADVANTAGE *La ventaja en línea*

You can select **multiple backgrounds** | build **your own package.**

ONLINE ONLY!
 www.barksdalephoto.com



Scan with your Smartphone to order online! Password in payment section.

Puede seleccionar múltiples fondos y crear su propio paquete. ¡En línea solamente!

ADD-ONS ACCESORIOS

Personalization (Option P)
 Clearly print your personalization in boxes provided on the order form to the right.

PERSONALIZATION PERSONALIZACIÓN



Basic Retouching (Option R)
Retoque Básico
 Basic retouching that improves the appearance of the complexion and softens facial tones.

Premium Retouching (Option PR)
Retoque Premium
 Whitens teeth, evens skin tone, and removes blemishes, scars and fly-away hair. Applies to yearbook photo also.

Después: Blanquea dientes, empalmea el tono de piel quita imperfecciones, cicatrices y pelo fuera de lugar. Aplica para la foto del anuario.

Questions? ¿Preguntas? PLEASE DO NOT CALL THE SCHOOL. Contact us - Barksdale School Portraits: 1.800.220.7667
 Todas las preguntas relacionadas con el Día de Fotografías, deben ser dirigidas al Departamento de Atención al Cliente de Barksdale School Portraits: 1.800.220.7667

*Payment by check is your express authorization that it may be converted into a one-time Electronic Fund Transfer (EFT) from your account, and all returned checks or EFTs may be re-presented electronically along with a separate EFT or demand draft for the maximum returned check fee allowed by state law. For inquiries: 800.460.0124 or www.statecheckfees.com. *El pago por cheque es su autorización expresa de que puede convertirse en una Transferencia Electrónica de Fondos (EFT) de una sola vez desde su cuenta, y todos los cheques devueltos o EFT pueden ser re-presentados electrónicamente junto con un EFT separado o un borrador de demanda para el máximo cargo por cheque devuelto permitido por la ley estatal. Para consultas: 800.460.0124 o www.statecheckfees.com.

ORDER FORM
 FORMULARIO DE PEDIDO



Sequence: _____

Student's First and Last Name _____

Grade _____

Teacher's Last Name _____

Homeroom _____

Parent's Email _____

Cell Phone _____



This is a prepay event. Payment due on picture day.
Este es un evento prepago. Pago se debe entregar el día de las fotos.

1. PACKAGES PAQUETES

Make Your Selection Haga su selección	Background Codigo de fondo	Qty Cantidad	Price Precio	TOTAL TOTAL
A. Ultimate <i>Lo último</i>			\$52	
B. Premium <i>De primera</i>			\$44	
C. Deluxe <i>De lujo</i>			\$37	
D. Value <i>El valor</i>			\$30	
E. Basic <i>Básico</i>			\$22	
FP. Funpack <i>Paquete de diversión</i>			\$16	

SHEETS HOJAS

OH. (1) 8x10			\$14	
OL. (1) 5x7 + (4) 2x3			\$14	
OK. (8) 2x3			\$14	
V4. (4) 3x5 Variety 4 Same image with 4 different backgrounds, 240, 238, 264 & 266.			\$14	
VW8. (8) 2x3 Variety 8 Same image with 8 different backgrounds, 240, 237, 239, 238, 263, 264, 265 & 266.			\$14	

2. ADD-ONS ACCESORIOS

DD. *Digital Download (Hi-Res) <i>Descarga Digital</i>			\$20	
PG. Personalization & Grade on all Purchased Prints			\$8	
P. Name Personalization on all Purchased Prints			\$6	
Student Grade	Personalized Items. Clearly print your personalization here: (15 Letters ONLY, spaces included) Artículos personalizados. Escriba su personalización aquí: 15 letras únicamente, incluyendo espacios.			
R. Basic Retouching <i>Retoque Básico No Prints Included</i>			\$9	
PR. Premium Retouching <i>Retoque Premium No Prints Included</i>			\$16	

If no background selected, #240 will be used.
 Si no hay fondo seleccionado, #240 será usado por defecto.

Total \$

3. CHECK METHOD OF PAYMENT MÉTODO DE PAGO

<input type="checkbox"/> CASH	Please enclose EXACT amount. Photographers are not permitted to make change. Por dinero en efectivo, por favor incluya la cantidad exacta. Los fotógrafos no pueden dar cambio.
<input type="checkbox"/> *CHECK/MONEY ORDER #	Make Checks payable to Barksdale School Portraits Hacer cheques pagaderos a "Barksdale School Portraits."
<input type="checkbox"/> CREDIT CARD PAYMENT	At www.barksdalephoto.com click What are you looking for?, Order Online , enter Access Code 13580SG En www.barksdalephoto.com haga clic en ¿Qué está buscando?, pagar por fotos, introduzca Código de acceso
CONFIRMATION #: Número de confirmación: _____	
<input type="checkbox"/> OR PRINT YOUR CAMERA PASS	O imprima su pase de cámara

There is an \$8.50 late fee for all orders received after picture day. Mail late orders to Barksdale - 380 Turner Way, Aston, PA 19014. Aplica cobro adicional de \$8.50 por órdenes recibidas después del día de Fotografías. Envíe órdenes retrasadas a Barksdale.

TEAR ALONG PERFORATED LINE - ONLY HAND IN COMPLETED ORDER FORM ON RIGHT - KEEP LEFT SIDE FOR YOUR RECORDS

INSERT PAYMENT HERE - INSERT EL PAGO AQUÍ - MOISTEN INSIDE & PRESS TO SEAL AT THE TOP - DO NOT FOLD - HUMEDECER ADEENTRO Y PRESIONAR PARA SELLAR EN LA PARTE SUPERIOR